

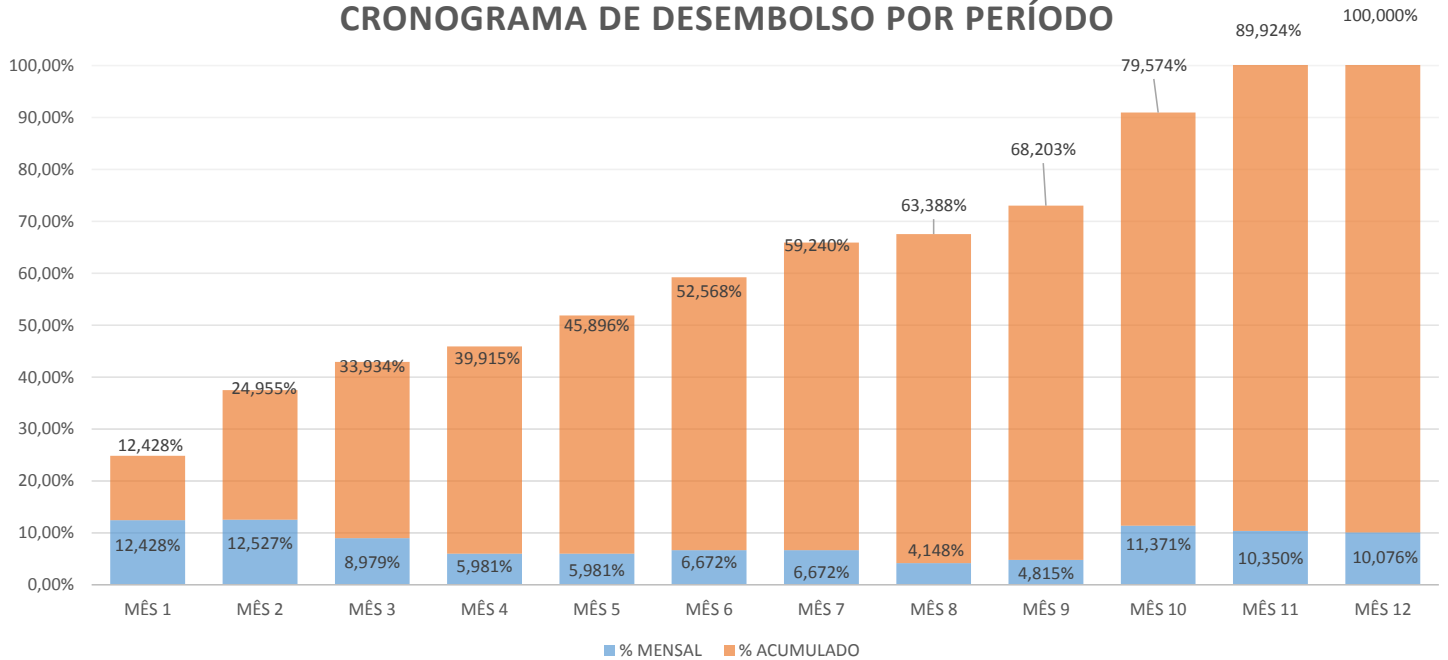

CRONOGRAMA DE DESBOLSO MÁXIMO POR PERÍODO

| PERÍODO | TOTAL + BDI (R\$) | % MENSAL | % ACUMULADO |
|--------------|-------------------------|----------|-------------|
| MÊS 1 | R\$ 377.914,92 | 12,428% | 12,428% |
| MÊS 2 | R\$ 380.926,81 | 12,527% | 24,955% |
| MÊS 3 | R\$ 273.051,18 | 8,979% | 33,934% |
| MÊS 4 | R\$ 181.860,98 | 5,981% | 39,915% |
| MÊS 5 | R\$ 181.860,98 | 5,981% | 45,896% |
| MÊS 6 | R\$ 202.893,77 | 6,672% | 52,568% |
| MÊS 7 | R\$ 202.893,77 | 6,672% | 59,240% |
| MÊS 8 | R\$ 126.137,69 | 4,148% | 63,388% |
| MÊS 9 | R\$ 146.401,94 | 4,815% | 68,203% |
| MÊS 10 | R\$ 345.782,50 | 11,371% | 79,574% |
| MÊS 11 | R\$ 314.717,66 | 10,350% | 89,924% |
| MÊS 12 | R\$ 306.403,03 | 10,076% | 100,000% |
| TOTAL | R\$ 3.040.845,25 | | |

CRONOGRAMA DE DESEMBOLSO POR PERÍODO



ASSINATURA

Documento original assinado eletronicamente, conforme MP 2200-2/2001, art. 10, § 2º, por:

ALBERTO FREDERICO SALUME COSTA

GERENTE QCE-03

GEPMA - SEMOBI - GOVES

assinado em 19/11/2021 18:19:20 -03:00



INFORMAÇÕES DO DOCUMENTO

Documento capturado em 19/11/2021 18:19:20 (HORÁRIO DE BRASÍLIA - UTC-3)
por ALBERTO FREDERICO SALUME COSTA (GERENTE QCE-03 - GEPMA - SEMOBI - GOVES)
Valor Legal: ORIGINAL | Natureza: DOCUMENTO NATO-DIGITAL

A disponibilidade do documento pode ser conferida pelo link: <https://e-docs.es.gov.br/d/2021-GDS62B>